

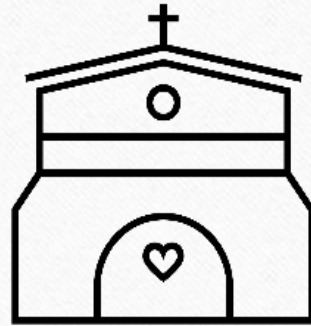

## COMUNIDADE EVANGÉLICA DE CONFISSÃO LUTERANA NORTE FLUMINENSE





## CAMPANHA DO TIJOLO

Somos um campo de missão – a única presença de confissão luterana no Norte Fluminense – e a missão de Deus é a nossa tarefa.

Nesse sentido um passo importante foi dado em 2018 com a aquisição de um terreno para construção de um Espaço próprio que será agregador e atenderá a múltiplas funções: evangelização, comunhão e diaconia – Projeto Educar pela Paz.



Terreno adquirido em 2018 – 480 m<sup>2</sup>

Membros conhecendo o terreno situado na Rua Miramar s/n, Lote 8, Quadra 4, Bairro Jardim Miramar –  
Rio das Ostras/RJ

## UM TIJOLO PARA ESTA CONSTRUÇÃO

Faça parte desta obra e da nossa história de vida  
comunitária!

DOE um ou mais tijolos!



## **CONFIRA NOSSAS PROJEÇÕES:**

### **Cálculos e Projeções:**

Base: R\$1.100,00 por metro quadrado de área a ser construída.

### **1ª ETAPA:**

Duas salas e duas instalações sanitárias: 37,39 m<sup>2</sup>

Cálculo: R\$1.100,00 x 37,39m<sup>2</sup> = R\$41.129,00

Prazo de arrecadação: até 30/09/2019 – para construção imediata.

Obs. Se o valor das doações ultrapassar o estimado de R\$41.129,00; o saldo positivo será destinado à concretização da 2ª etapa.

Veja a planta baixa a seguir.

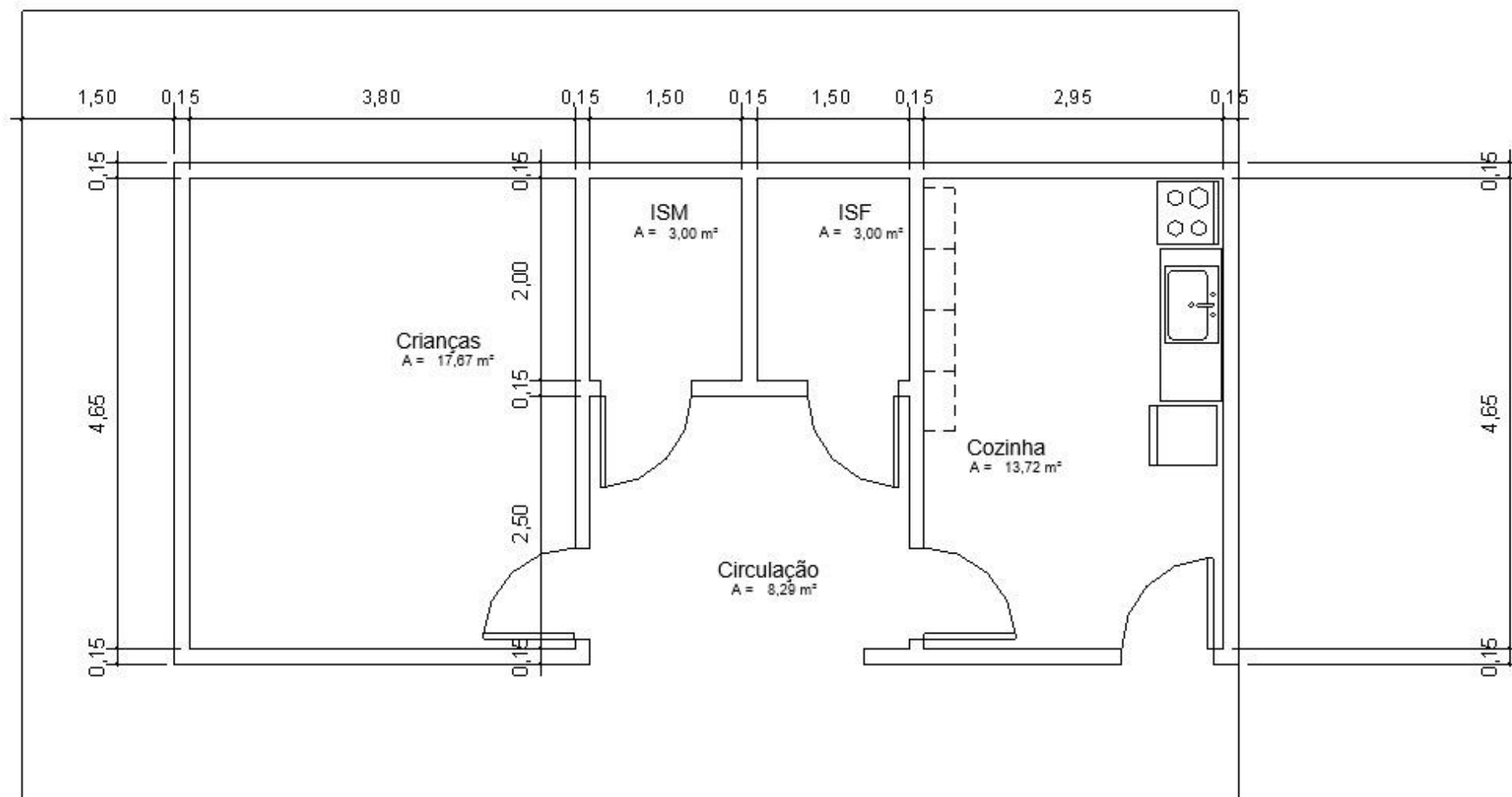

## **2ª ETAPA**

Base de cálculo: R\$1.100,00 por m<sup>2</sup> de área a ser construída

Salão/Templo: 77 m<sup>2</sup>

Cálculo: R\$1.100,00 x 77 m<sup>2</sup> = R\$**84.700,00**

Prazo de arrecadação: janeiro a março de 2020 – para construção durante o ano.

Obs. Se o valor das doações ultrapassar o estimado de R\$84.700,00, o saldo positivo será destinado à 3ª e última etapa.

Veja a planta baixa a seguir:

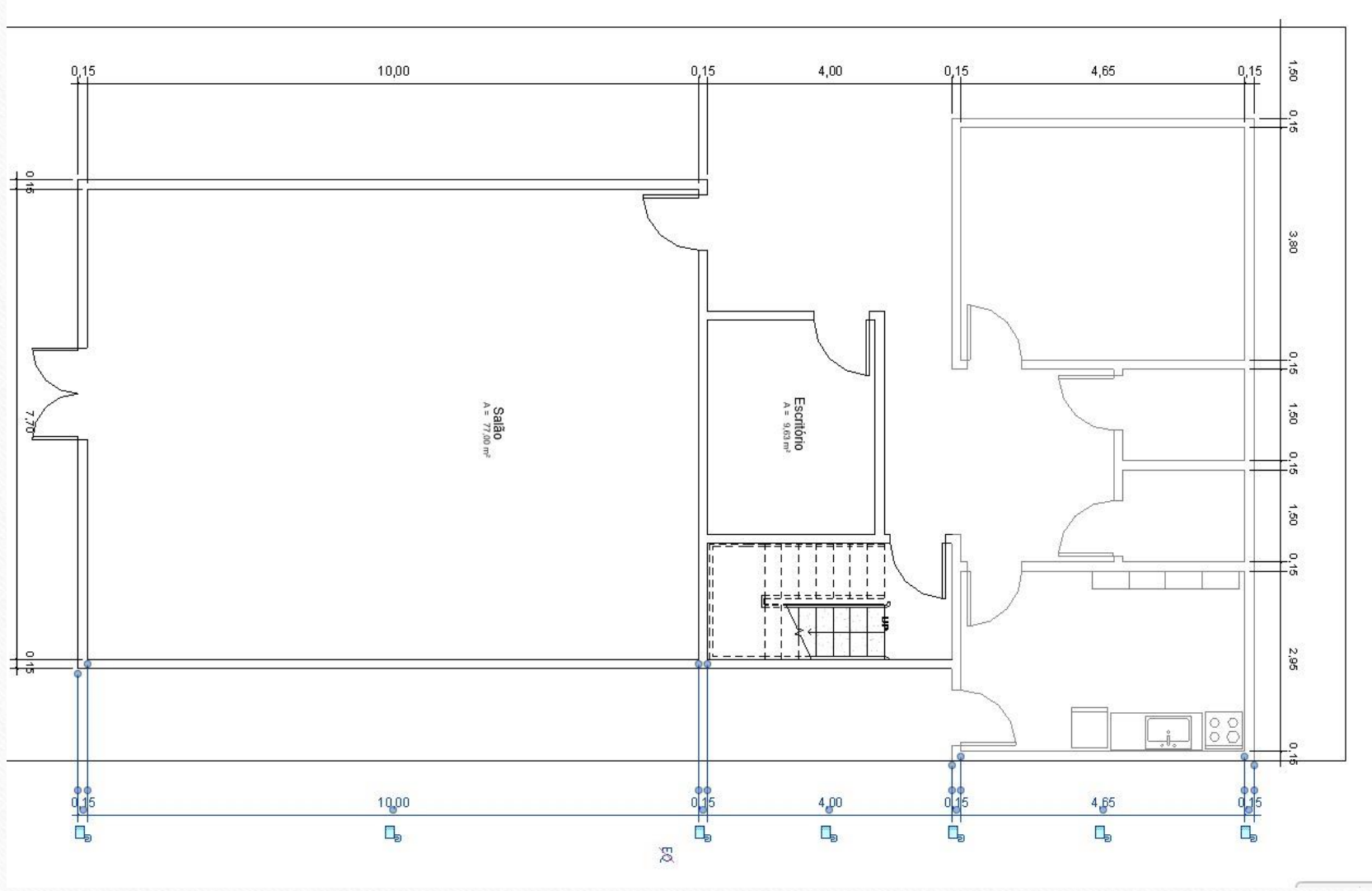



### **3ª e ÚLTIMA ETAPA**

Base de cálculo: R\$1.100,00 por m<sup>2</sup> de área a ser construída.

Apartamento e escritório (pastor/a): 84 m<sup>2</sup>

Cálculo: R\$1.100,00 x 84m<sup>2</sup> = R\$**92.400,00**

Prazo de arrecadação: janeiro a março de 2021 para construção no ano.

Obs. Se o valor das doações ultrapassar o estimado de R\$92.400,00; o saldo positivo será destinado para um Fundo de Reserva para conservação e manutenção da edificação.

Veja a planta baixa a seguir.

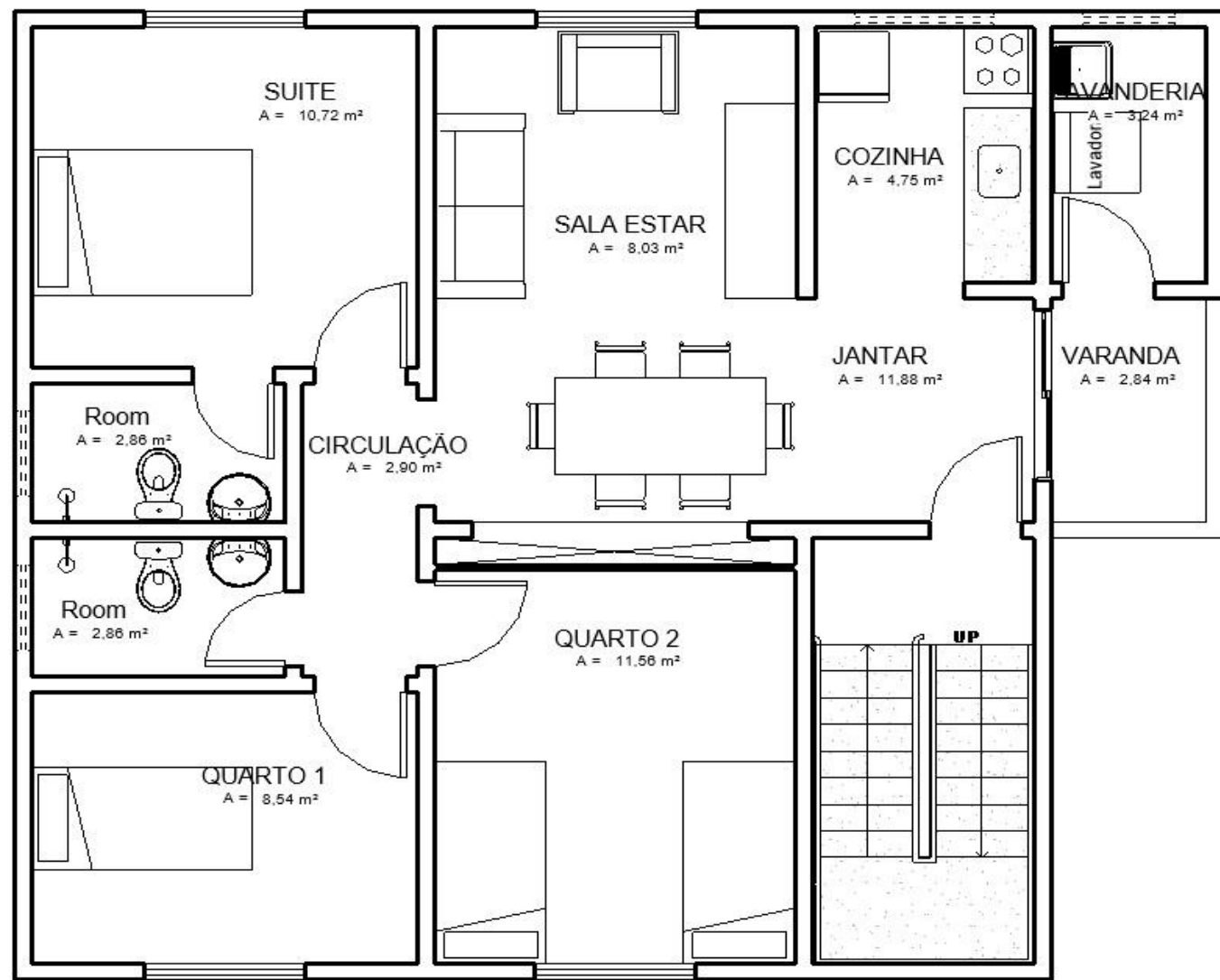



## 1º Domingo de Advento 2018

Último evento no espaço alugado. Após o culto de 30/12/18, passamos a nos reunir nas casas. Dessa forma buscamos concentrar todas as possibilidades de recursos financeiros no projeto de construção do Espaço Comunitário.



## Culto campal e pic-nic

Em setembro 2018 no Parque Municipal de Rio das Ostras/RJ



## CULTO DOMINICAL

Casa de uma família da Comunidade, em 2019.



RIO DAS OSTRAS / RJ

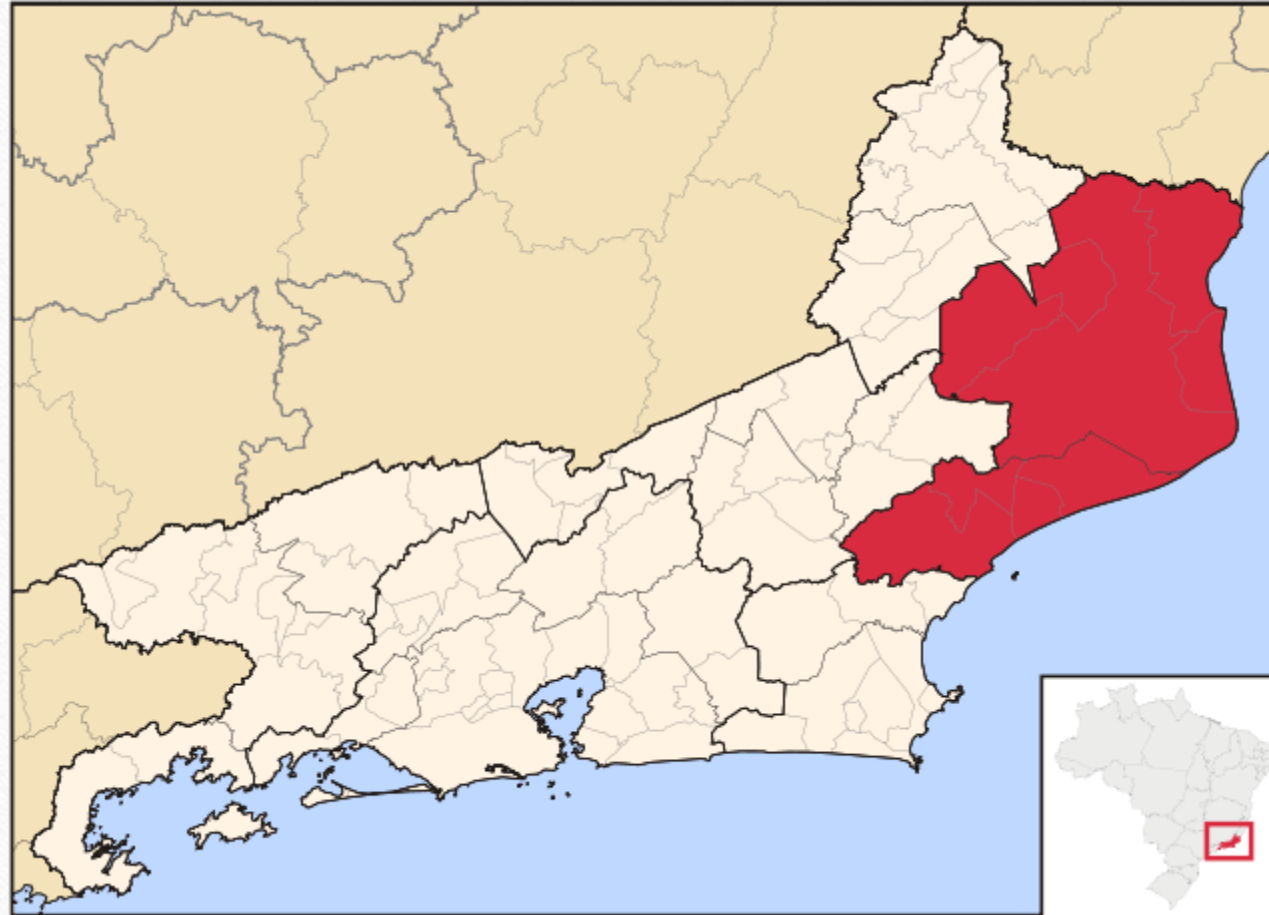

NORTE FLUMINENSE

## **CONTATOS:**

Zulmir/Neiva Penno – (22) 99795-0734 / (22)3321-4546

Eduardo/Marilda Licht – (22) 99833-7888

Maurício/Renata Surerus – (22) 99614-5276

Eveli/Vanda Bock - (22) 99733-3106

e-mail: [luteranos.norte.fluminense@gmail.com](mailto:luteranos.norte.fluminense@gmail.com)

Blog: [www.luteranosnf.blogspot.com](http://www.luteranosnf.blogspot.com)

Doações podem ser feitas pelo PayPal, no Blog

Ou na conta bancária:

Comunidade Evangélica de Confissão Luterana Norte Fluminense CNPJ 18.678.700/0001-03

BANCO DO BRASIL Ag. 3315-4 Conta Corrente 38.347-3

*Agradecidos!*