HPD 260 Cantai ao Senhor

L.: Sl.98; M.: Folclore brasileiro

arranjo A
para piano/teclado

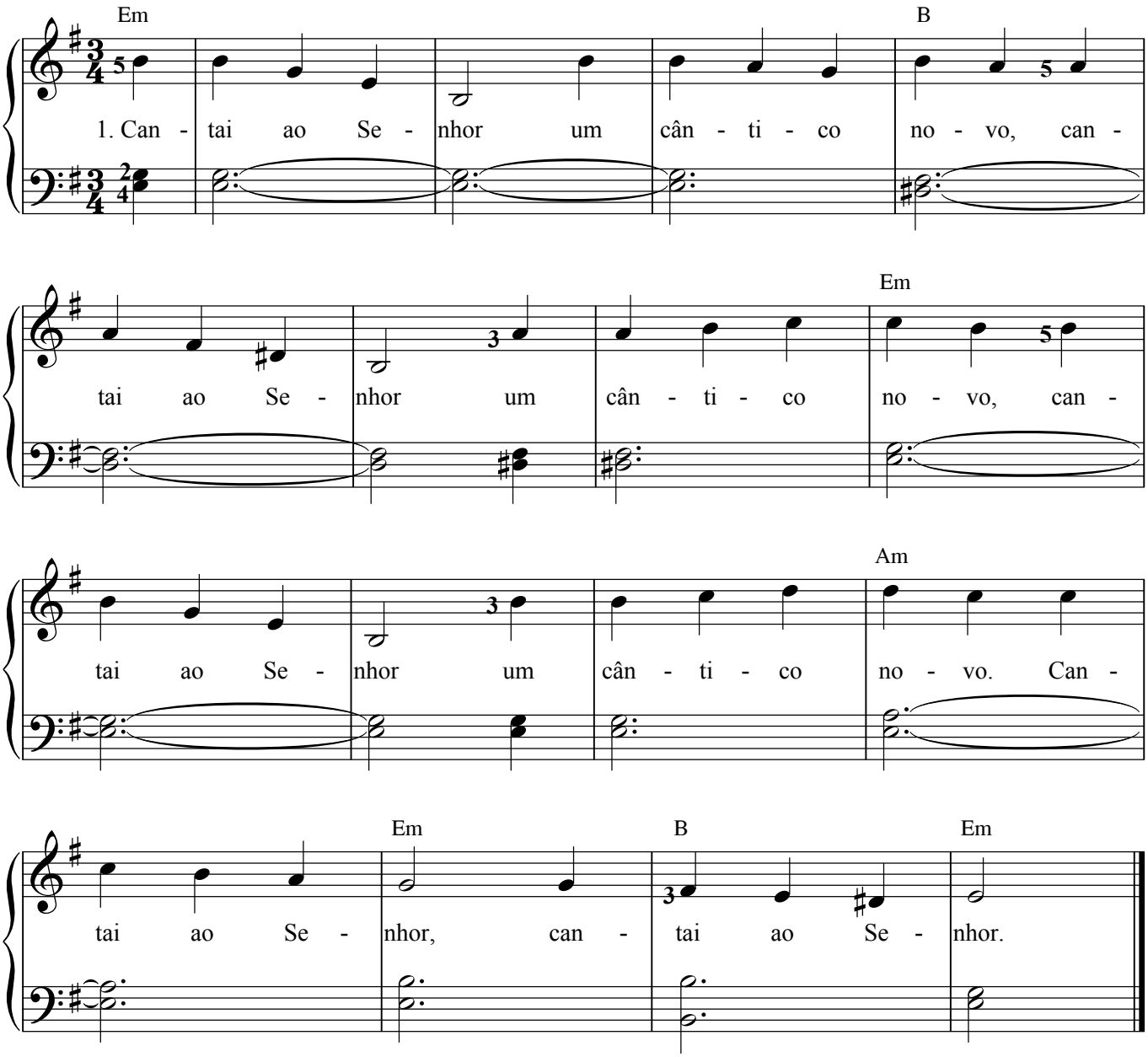

2. //: Porque ele fez, ele faz maravilhas, ://*(3x)*
cantai ao Senhor, cantai ao Senhor!

3. //: Cantai ao Senhor, bendizei o seu nome, ://*(3x)*
cantai ao Senhor, cantai ao Senhor!

4. //: É ele que dá o Espírito Santo, ://*(3x)*
cantai ao Senhor, cantai ao Senhor!

5. //: Jesus é o Senhor! Amém, aleluia! ://*(3x)*
cantai ao Senhor, cantai ao Senhor!